AGENCIA VALENCIANA ANTIFRAUDE
AGENCIA DE PREVENCIÓN Y LUCHA CONTRA EL FRAUDE Y LA CORRUPCIÓN DE LA COMUNITAT VALENCIANA

C/ Navellos, 14. 46003 - València - 962787450 - https://www.antifraucv.es
Q4601431B - DIR3 I00001560

Listado de obsequios AVAF Ejercicio 2022

[19/02/2022 a 31/12/2022]

Núm. registro: 001/2022

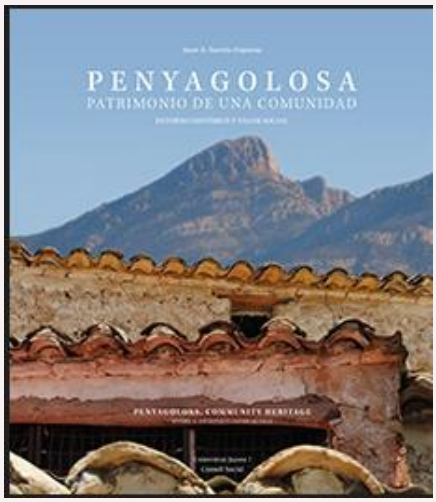

Fecha recepción:	04/04/2022
Descripción:	Libro "Penyagolosa. Patrimonio de una comunidad. Entorno histórico y valor social"
Valor estimado:	40 €
Origen:	Rectora Universitat Jaume I de Castelló
Perceptor:	Director AVAF
Destino:	Biblioteca AVAF

Núm. registro: 002/2022

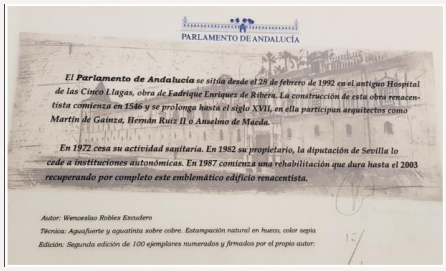
PARLAMENTO DE ANDALUCÍA

*El **Parlamento de Andalucía** se sitúa desde el 28 de febrero de 1992 en el antiguo Hospital de las Cinco Llagas, obra de Eadrique Enriquez de Ribera. La construcción de esta obra renacentista comienza en 1546 y se prolonga hasta el siglo XVII, en ella participan arquitectos como Martín de Gainza, Hernán Ruiz II o Anselmo de Maeda.*

En 1972 cesa su actividad sanitaria. En 1982 su propietario, la diputación de Sevilla lo cede a instituciones autonómicas. En 1987 comienza una rehabilitación que dura hasta el 2003 recuperando por completo este emblemático edificio renacentista.

Autor: Wenceslao Robles Escudero
Técnica: Aguafuerte y aguatinta sobre cobre. Estampación natural en hueco, color sepia.
Edición: Segunda edición de 100 ejemplares numerados y firmados por el propio autor.

Fecha recepción:	11/05/2022
Descripción:	Grabado en aguafuerte y aguatinta sobre cobre, estampación natural en vacío, color sepia. Obra de Wenceslao Robles Escudero. Segunda edición de 100 ejemplares numerados y firmados por el mismo autor.
Valor estimado:	110 €
Origen:	Vicepresidenta Parlamento de Andalucía
Perceptor:	Director AVAF
Destino:	Biblioteca AVAF Obsequio protocolario -Relaciones institucionales

C/ Navellos, 14. 46003 - València - 962787450 - https://www.antifraucv.es
Q4601431B - DIR3 I00001560

Núm. registro: 003/2022

Fecha recepción:	11/05/2022
Descripción:	Pisapapeles en cristal biselado y grabado de la Junta de Andalucía
Valor estimado:	7 €
Origen:	Vicepresidenta Parlamento de Andalucía
Perceptor:	Director AVAF
Destino:	Otros destinos AVAF Obsequio protocolario -Relaciones institucionales

Núm. registro: 004/2022

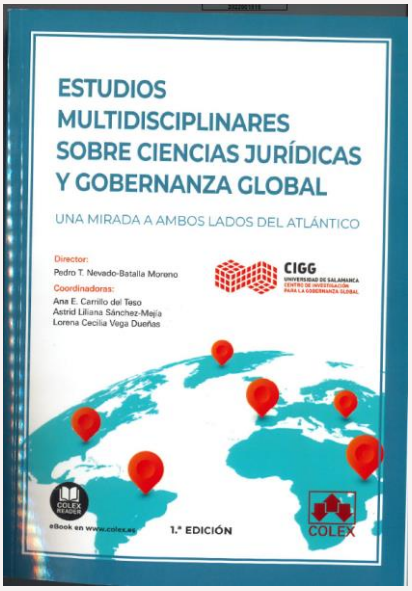

Fecha recepción:	18/05/2022
Descripción:	Libro "Estudios multidisciplinares sobre Ciencias Jurídicas y Gobernanza Global" editado por Colex, 1ª edición
Valor estimado:	20 €
Origen:	Director Centro de investigación Gobernanza Global - USAL
Perceptor:	Director AVAF
Destino:	Biblioteca AVAF

Núm. registro: 005/2022

Fecha recepción:	23/05/2022
Descripción:	Bolígrafo Rollerball Parker con grabado ICAV presentado en estuche
Valor estimado:	25 €
Origen:	Decana Ilustre colegio de abogados de Valencia
Perceptor:	Director AVAF
Destino:	Otros destinos AVAF Para el uso del personal de la AVAF

Núm. registro: 006/2022

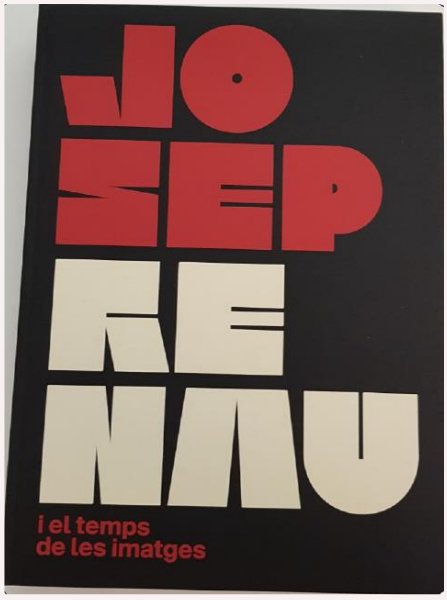

Fecha recepción:	26/05/2022
Descripción:	Libro catálogo de la exposición de Josep Renau organizada por la Diputación de València
Valor estimado:	33 €
Origen:	Presidente Diputación de Valencia
Perceptor:	Director AVAF
Destino:	Biblioteca AVAF

Núm. registro: 007/2022

Fecha recepción:	30/05/2022
Descripción:	Libro "Anuario de Transparencia Local 4/2021 editado por la Fundación Democracia y Gobierno Local"
Valor estimado:	25 €
Origen:	Presidente Consejo valenciano de transparencia de la Generalitat Valenciana
Perceptor:	Director AVAF
Destino:	Biblioteca AVAF

Núm. registro: 008/2022

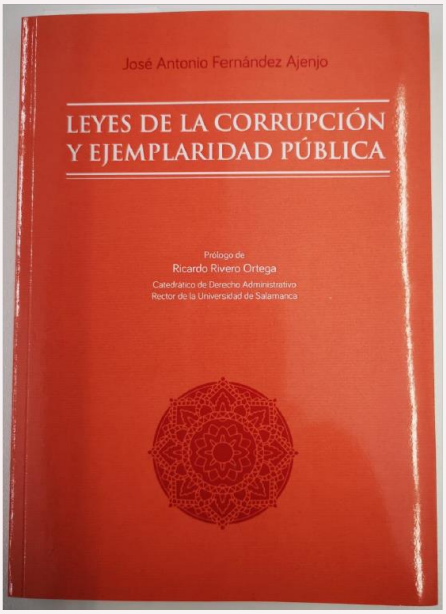

Fecha recepción:	11/07/2022
Descripción:	Libro "Leyes de la Corrupción y Ejemplaridad Pública" de José Antonio Fernández Ajenjo
Valor estimado:	30 €
Origen:	El autor del libro Particular
Perceptor:	Director AVAF
Destino:	Biblioteca AVAF

Núm. registro: 009/2022

Fecha recepción:	11/07/2022
Descripción:	Libro "Ciberestafas. La historia de nunca acabar" de Juan Carlos Galindo
Valor estimado:	22 €
Origen:	El autor del libro Particular
Perceptor:	Director AVAF
Destino:	Biblioteca AVAF

Núm. registro: 010/2022

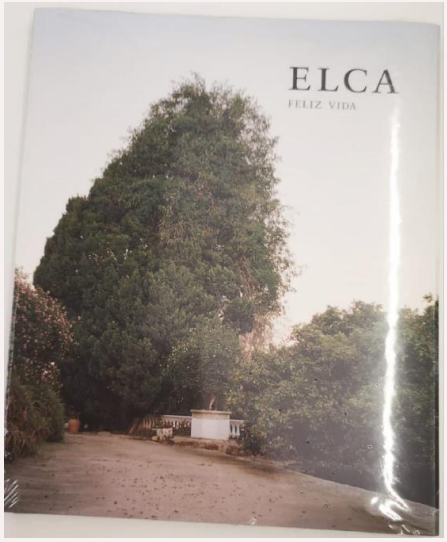

Fecha recepción:	22/08/2022
Descripción:	Libro "Elca" publicado por la Diputació de Valencia
Valor estimado:	25 €
Origen:	Presidente Diputación de Valencia
Perceptor:	Director AVAF
Destino:	Biblioteca AVAF

Núm. registro: 011/2022

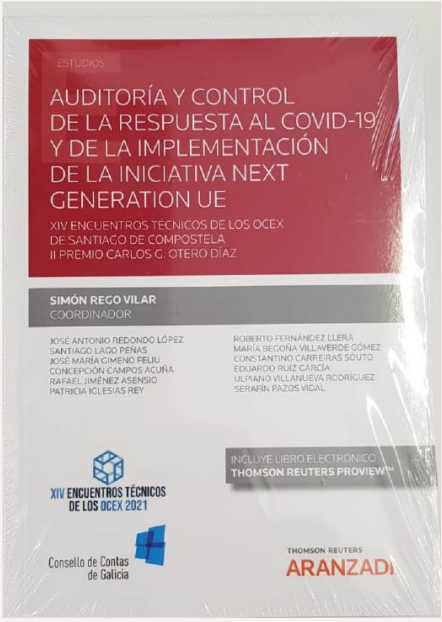

Fecha recepción:	20/09/2022
Descripción:	Libro "Auditoría y control de la respuesta al Covid-19 y de la implementación de la iniciativa Next Generation"
Valor estimado:	74 €
Origen:	Conselleiro maior Consello de Contas de Galicia
Perceptor:	Director AVAF
Destino:	Biblioteca AVAF

Núm. registro: 012/2022

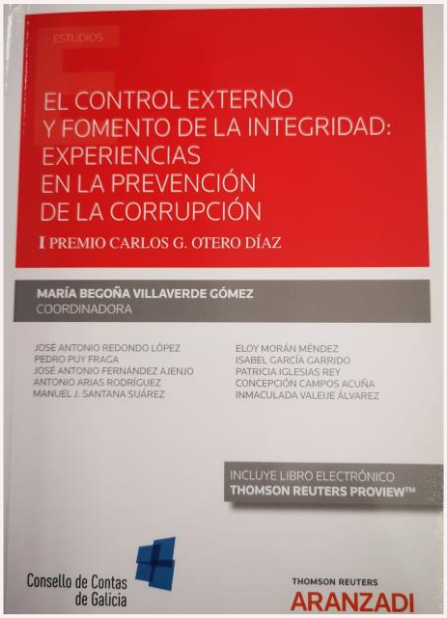

Fecha recepción:	20/09/2022
Descripción:	Libro "El control externo y fomento de la integridad: Experiencias en la prevención de la corrupción"
Valor estimado:	21 €
Origen:	Conselleiro maior Consello de Contas de Galicia
Perceptor:	Director AVAF
Destino:	Biblioteca AVAF

Núm. registro: 013/2022

Fecha recepción:	21/09/2022
Descripción:	Pisapapeles con la inscripción conmemorativa "Setmana ciutadana, Federació d'Associacions Veïnals de València".
Valor estimado:	15 €
Origen:	Presidenta Federació d'Associacions Veïnals de València
Perceptor:	Director AVAF
Destino:	Otros destinos AVAF Para el uso del personal de la AVAF

Núm. registro: 014/2022

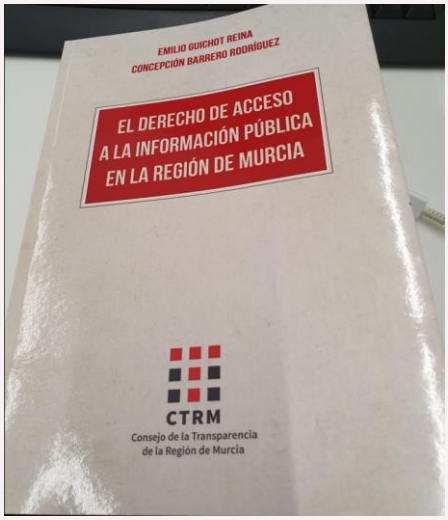

Fecha recepción:	29/09/2022
Descripción:	Libro "El derecho de acceso a la información pública en la Región de Murcia" editado por el Consejo de Transparencia de la Región de Murcia
Valor estimado:	No consta - Libro de distribución gratuita en fuentes digitales abiertas
Origen:	Congreso Internacional de Transparencia Universidad Politécnica de Cartagena
Perceptor:	Director de Análisis e Investigación AVAF
Destino:	Biblioteca AVAF

Núm. registro: 015/2022

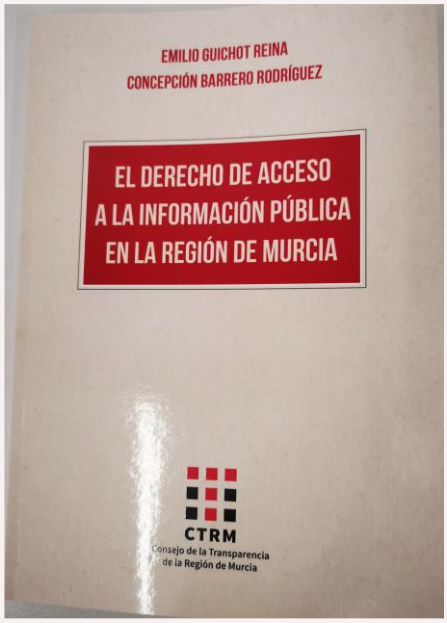

Fecha recepción:	30/09/2022
Descripción:	Libro "El derecho de acceso a la información pública en la Región de Murcia" editado por el Consejo de Transparencia de la Región de Murcia
Valor estimado:	No consta - Libro de distribución gratuita en fuentes digitales abiertas
Origen:	Rectora y presidenta de honor del Congreso Internacional de Transparencia Universidad Politécnica de Cartagena
Perceptor:	Director AVAF
Destino:	Biblioteca AVAF

Núm. registro: 016/2022

Fecha recepción:	03/10/2022
Descripción:	Caja de artesanía colombiana que contiene un bolígrafo y una bolsita de caramelos de café
Valor estimado:	6 €
Origen:	Contralora Contraloría Departamental del Valle del Cauca, Colombia
Perceptor:	Jefa de Área de Administración, Recursos Humanos y Gestión Económica AVAF
Destino:	Personal

Núm. registro: 017/2022

Fecha recepción:	03/10/2022
Descripción:	Figura de cerámica con forma de gato y bosita con caramelos de café de Colombia
Valor estimado:	21 €
Origen:	Contralora Contraloría Departamental del Valle del Cauca, Colombia
Perceptor:	Secretaria de Dirección AVAF
Destino:	Personal

Núm. registro: 018/2022

Fecha recepción:	03/10/2022
Descripción:	Figura decorativa en forma de gato con la inscripción "Recuerdo de Cali-Colombia"
Valor estimado:	45 €
Origen:	Contralora Contraloría Departamental del Valle del Cauca, Colombia
Perceptor:	Director AVAF
Destino:	Otros destinos AVAF Destino AVAF - Sala de juntas

Núm. registro: 019/2022

Fecha recepción:	03/10/2022
Descripción:	Caja bombonera de madera y bolseta con caramelos de café de Colombia
Valor estimado:	21 €
Origen:	Contralora Contraloría Departamental del Valle del Cauca, Colombia
Perceptor:	Director AVAF
Destino:	Otros destinos AVAF Destino AVAF - Sala de juntas

Núm. registro: 020/2022

Fecha recepción:	03/10/2022
Descripción:	Figura de cerámica con forma de gato y bosita con caramelos de café de Colombia
Valor estimado:	21 €
Origen:	Contralora Contraloría Departamental del Valle del Cauca, Colombia
Perceptor:	Directora Adjunta y de Asuntos Jurídicos AVAF
Destino:	Otros destinos AVAF Figura decorativa: Destino AVAF - Sala de juntas Caramelos de café: Consumo compartido con el personal de la AVAF

Núm. registro: 021/2022

Fecha recepción:	17/11/2022
Descripción:	Libro "María" de Jorge Isaacs. Edición crítica de Mario Carvajal
Valor estimado:	30 €
Origen:	Contralora Contraloría Departamental del Valle del Cauca, Colombia
Perceptor:	Director de Análisis e Investigación AVAF
Destino:	Otros destinos AVAF Destino AVAF - Sala de juntas

Núm. registro: 022/2022

Fecha recepción:	17/11/2022
Descripción:	Figura decorativa con forma de gato dorada, símbolo de la ciuda de Santiago de Cali
Valor estimado:	No consta
Origen:	Contralora Contraloría Departamental del Valle del Cauca, Colombia
Perceptor:	Director de Análisis e Investigación AVAF
Destino:	Otros destinos AVAF Destino AVAF - Sala de juntas

C/ Navellos, 14. 46003 - València - 962787450 - https://www.antifraucv.es
Q4601431B - DIR3 I00001560

Núm. registro: 023/2022

Fecha recepción:	22/12/2022
Descripción:	Cuatro golondrinas en cerámica del Manises, taller LGV Gimeno
Valor estimado:	42 €
Origen:	Presidente Diputación de Valencia
Perceptor:	Director AVAF
Destino:	Devuelto – conforme a lo dispuesto en el art. 29 del Código Ético y de Conducta de la AVAF